N° 2292 – Vendredi 8 décembre 2023

L'Echo Blanc-Bourgeois

BULLETIN COMMUNAL D'INFORMATIONS

Site de la Commune : www.mairie-bourgblanc.fr
☎ 02 98 84 58 13 **Courriel :** mairie@bourg-blanc.fr **Pour toute parution dans l'écho :** echo@bourg-blanc.fr
Horaires de la mairie : du lundi au jeudi : 8 H 30 à 12 H & 13 H 30 à 17 H 30, vendredi : 8 H 30 à 12 H & 13 H 30 à 17 H, samedi de 9 H à 12 H.
Horaires de l'agence postale communale : du lundi au vendredi : de 8 H 30 à 12 H, samedi de 9 H à 12 H.

Vie municipale - Buhez ar gomun

Conseil municipal. Il se réunira en mairie **vendredi 15 décembre** à 18 H. Ordre du jour : - Contrat d'association avec l'école privée ; - Subvention pour frais de gestion de cantine de l'école privée ; - Subvention pour activités pédagogiques ; - Présentation du bilan de la cantine du groupe scolaire 2022/2023 ; - Prix des repas de la cantine de l'école publique ; - Tarifs municipaux : location des salles communales ; - Révision des tarifs de l'ALSH au 01/01/2024 ; - Fixation du tarif pour l'utilisation de la borne de service de l'aire de camping-cars ; - Passage à la nomenclature M57 : approbation du règlement budgétaire et financier de la commune ; - Passage à la nomenclature M57 : modalités de gestion des amortissements, adoption des durées, règles de calcul, fixation du seuil des biens de faible valeur ; - Décisions modificatives n°2 du budget principal ; - Subventions BAFA ; - Déplacement des membres du Conseil Municipal Jeunes (CMJ) à Paris ; - Convention avec le SDEF pour l'extension du réseau France Telecom chemin des trois Chênes ; - Convention avec le SDEF pour l'effacement de l'éclairage public et Telecom - route de Plouvien en lien avec le renforcement basse tension P07 ; - Convention avec le SDEF pour l'effacement des réseaux basse tension, éclairage public et Telecom – rue du Château d'eau ; - Classement dans le domaine public de la voirie de la nouvelle route de Kerbrat ; - Déclassement d'un délaissé de voirie du domaine public communal route de Plouvien ; - Présentation du projet de cantine scolaire et autorisation de déposer la demande de permis de construire ; - Actualisation du plan financement du projet de construction d'une cantine scolaire ; - Actualisation du plan de financement du projet de terrain tous temps ; - Actualisation du plan de financement du projet de sécurisation et de développement d'infrastructure en faveur de la mobilité et préservation du patrimoine public par création d'une liaison douce : bourg - quartiers de Kerbéoc'h Kergongar ; - Compte-rendu des commissions ; - Décisions prises par le maire dans le cadre de la délégation d'attributions qu'il tient du conseil municipal.

MARCHÉ DE NOËL. Il se déroulera place de la mairie ou à la Maison du Temps Libre si mauvais temps.

Boîte aux lettres du Père Noël. Elle est installée devant la mairie et est à la disposition des enfants et de leurs parents. Le secrétariat du Père Noël est ouvert **jusqu'à mi-décembre**. Pour obtenir une réponse, il est impératif d'indiquer son nom et son prénom ainsi que son adresse au dos de la lettre. Il n'y a pas besoin de timbre. A vos stylos !

Minibus. Prochaines « sorties courses » les **mercredis 13 et 27 décembre**.

FIBRE. La fibre est arrivée à Bourg-Blanc. Vous allez certainement être contacté par vos opérateurs. Afin de connaître votre éligibilité, nous vous conseillons de vous renseigner sur le site de Mégalis : mega.bzh/fibre

Relevé des compteurs d'eau. Le service des eaux de la CCPA effectue les relevés des compteurs d'eau sur Bourg-Blanc. Afin de faciliter le passage du releveur merci de rendre accessible votre compteur et d'éloigner vos animaux, pour la sécurité de notre personnel.

Agenda

Marche au profit du TÉLÉTHON **samedi 9 décembre** organisée par la municipalité et le club de marche. Rassemblement à partir de 13 H 30 sur le parvis de la mairie où un café vous sera servi. Départ à 14 H de la marche de 5 km pour rejoindre Coat-Méal suivi d'une dégustation / achat de crêpes avant un retour sur Bourg-Blanc. Venez nombreux.

DON DU SANG. Les donneurs sont attendus à Plabennec **mardi 12 et mercredi 13 décembre** de 8 H 30 à 13 H salle Tanguy Malmanche.

L'Association Bretagne Ukraine organise un concert de charité en faveur de l'Ukraine. L'ensemble des fonds récoltés servira à faire partir du matériel de premiers secours et d'aide en faveur de l'Ukaine. Au programme : concerts de Yellow blue, Rock Room, The Moonshiners Band, danses traditionnelles Ukrainienne. RDV le **16 décembre** à la MTL à partir de 19 H. Entrée : 5 € avec une crêpe offerte, possibilité de restauration sur place.

Les Talents Cachés invitent la Cie (Re)naissances Théâtres à jouer à Bourg-Blanc ! Ils vont nous faire découvrir leur dernière création "Gare à l'Ouest, ou comment se (re)mettre sur les rails". Toutes les entrées seront reversées aux Talents Cachés et nous aideront à réaliser un nouveau stage pour les enfants en difficulté scolaire. Alors embarquez nombreux avec entrain pour découvrir les chassés-croisés de personnages hauts en couleurs, nous entraînant dans le train-train de notre gare imaginaire... Un beau moment garanti ! **Dimanche 17 décembre** à 15 H à la Maison du Temps Libre de Bourg-Blanc. Entrée 8 €, 3 € - de 18 ans. Informations : lestalentscaches@outlook.fr

Mémento

- **Pharmacie de garde** ☎ **32 37**
- **Médiathèque** ☎ 02 98 84 54 42
- **Relais Petite Enfance** ☎ 02 98 36 83 42
- **ALSH** ☎ 09 64 44 10 48
- **Halte-garderie "Petit Ours & Compagnie"** ☎ 02 98 84 46 05 haltegarderie-bourgblanc@outlook.fr

Appels d'urgence

Médecin : 15
Sapeurs Pompiers : 18 ou portable 112
Gendarmerie : 17 ou 02 98 40 41 05

Chez nous cette semaine - Amañ er sizhun

ETAT CIVIL
Décès : - Jacqueline CANAULT née PÉOC'H 14, place Sainte Barbe - 29 novembre.

URBANISME **Déclaration Préalable :** - Quentin LE GALL 7, rue Bel Air : construction d'un mur et pose d'un grillage.

Informations

Paroisse. Permanence de la maison paroissiale de Plabennec du lundi au samedi de 9 H 30 à 12 H ☎ 06 30 77 66 14. Secours catholique: Espace Louis Coz, Plabennec ☎ 06 38 64 05 94. **Vendredi 8 décembre** : messe à 9 H à l'église de Plabennec. A 18 H à la basilique du Folgoët : messe de l'Immaculée Conception. **Samedi 9 décembre** de 10 H à 21 H 30 « Église en fête » à Lesneven, à l'Église, au cinéma Even et à la salle paroissiale. Participation 6 €. Inscription : jeunesetvocationsparoissendf@gmail.com / enfancefamille.paroissendf@gmail.com. A 17 H 30, messe à Milizac. A 18 H, messe à Lillia en Plouguerneau ainsi qu'à l'église Saint-Luc de Brest. **Dimanche 10 décembre** de 9 H à 14 H à la maison paroissiale de Plouédern « Nous portons la responsabilité de l'espérance », Temps de Partage et de Célébration pour préparer Noël. A 10 H 30, messe à l'église de Plouvien. Messe à 11 H à la basilique du Folgoët ainsi qu'à Lambézellec à Brest. A partir de 14 H, à Lesneven « Lumière de Bethléem ». A 14 H 30 à l'église de Bodilis : spectacle du groupe Fizians « Ensemble vivons en frères ». **Mercredi 13 décembre :** messe à Lannilis à 9 H 15 et à Plabennec à 18 H. **Dimanche 17 décembre** à 10 H 30 : messe en breton à Saint-Fregant. Confessions le mardi et le vendredi de 17 H à 18 H à la Basilique du Folgoët.

Conciliateur de justice. Raymond THOMAS assure ses permanences tous les lundis des semaines impaires de 13 H à 17 H à l'espace France Service de Plabennec uniquement sur RDV ✉ raymond.thomas@conciliateurdejustice.fr

Recensement citoyen. Les jeunes nés en **décembre 2007** sont invités à se présenter en mairie à leurs 16 ans et jusqu'aux 3 mois qui suivent. Il leur sera remis une attestation nécessaire pour les concours, examens et permis de conduire. Se munir du livret de famille et de la carte d'identité.

Horaires d'ouverture de la médiathèque : - Mardi de 16 H 30 à 19 H ; - Mercredi de 10 H à 12 H & de 14 H à 17 H 30 ; - Samedi de 10 H à 12 H et de 14 H à 16 H. ☎ 02 98 84 54 42 ; mail : mediatheque-bourgblanc@orange.fr

Musée breton de la photographie et du cinéma municipal. Pour une visite guidée du musée, 2 options : - aux heures d'ouverture de la médiathèque ; - avec Yves Simon sur RDV du lundi au samedi inclus (gratuite) ☎ 02 98 84 54 33 / 06 15 92 53 63.

Informations CCPA

Ordures ménagères. Prochains ramassages prévus **lundi 18 et mercredi 20 décembre** suivant votre secteur. En cas de problème d'ordures ménagères, contacter le 02 98 84 40 35 ou envoyer un mail à collectes@pays-des-abers.fr. Restitution, réparation... 02 22 06 00 90.

Déchetteries. **- Bourg-Blanc :** Le **mardi** de 9 H à 12 H et de 14 H à 18 H, le **vendredi** de 14 H à 18 H, et le **samedi** de 9 H à 12 H et de 14 H à 18 H. **Déchetterie de Penvern à Plabennec** : - du **lundi** au **samedi** 9 H / 12 H et 14 H / 18 H. **Déchetterie de Ménez-Bras à Lannilis** : fermée pour travaux de rénovations complète. Plus d'informations au 02 98 37 66 00 ou par mail à accueil@pays-des-abers.fr

Révisions allégées du PLUI – Enquête publique. L'enquête publique relative aux 4 procédures de révision allégée du PLUi se déroule jusqu'au **vendredi 15 décembre** à 16 H 15. Le commissaire enquêteur se tiendra à la disposition du public pour recueillir ses observations et contributions dans 6 mairies du territoire (Coat-Méal, Kersaint-Plabennec, Landéda, Plabennec, Plouguerneau, Saint-Pabu). Consultez les informations précises (dates, heures des permanences…) et le dossier d'enquête sur la page PLUi dédiée sur le site Internet : PLUI - CC Pays des Abers.

Illicov – Des lignes de covoiturage pour réduire vos frais de carburant. Le Pays des Abers a lancé 9 lignes de covoiturage ILLICOV en expérimentation jusque fin avril 2024 à destination de Lannilis et de Brest (centre-Ville, porte de Plouzané et porte de Guipavas en passant par porte de Gouesnou, Coat-Méal, Bourg-Blanc et/ou la Cavale Blanche). Ces lignes de covoiturage Illicov fonctionnent à la manière de lignes de bus : les conducteurs empruntent un itinéraire défini, s'arrêtent à des arrêts fixes où ils récupèrent et déposent les passagers. Pour les conducteurs : ils sont partiellement indemnisés, pour chaque passager transporté par virement directement sur leur compte en banque. Pour les passagers : leurs trajets sont offerts durant l'expérimentation et pour covoiturer en toute tranquillité une solution de secours est mise en place si le ou les conducteurs du retour font défaut. Utilisation simple : conducteurs et passagers peuvent planifier leurs horaires en 1 clic sans avoir à attendre de confirmation de leur covoitureur, c'est Illicov qui s'occupe de former les équipages. Pour vous inscrire dès maintenant au service, il suffit de vous rendre sur https://illicov.fr/ligne/pays-des-abers/

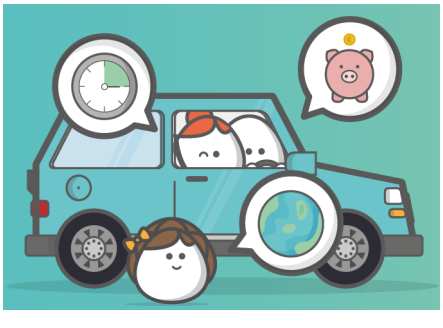

Un peu de breton chaque semaine - un tamm brezhoneg bep sizhun

Ar gwin n'eus lakaet ar big da gregiñ em skouarn : Je suis un peu éméché à cause du vin. **Er zizhun-mañ ez aïmp da ober hon dervezhioù aner** : Cette semaine nous irons faire nos jours de corvée (impôts) dus à la commune. **E-doug an deiz e lezan va bugale da c'hoari tourig ar prat, aze war al letounenn, en aer yac'h** : Pendant la journée je laisse mes enfants à jouer à faire le poirier, là sur pelouse, au grand air. **Kleuz eo betek begoù e dreid** : Il boit comme un trou. **Ret oe toullañ ar gor evit ma tirento** : Il fallut percer l'abcès pour qu'il suppure.**Ne oa grik ebet ganto, ar bornig a oa krog enno:** Ils ne disaient mot, ils s'étaient assoupis. **Eno e kouske Saïg evel ur broc'h** : Là-bas, François dormait profondément, comme un blaireau.

Vie associative et sportive

GSY Football. **Vendredi 8 décembre** : - U9 : entraînement en salle Bleunven à 17 H 30. **Samedi 9 décembre** : - U8 : entraînement au stade Jo Le Bris à 10 H. - U6-U7 : plateau à Plabennec, RDV parking de Créac'h Leué à 9 H 10. Parents : Monfort - Madec - Martins Ferreira - Bourdonnais – Marce. - U11 A : match de championnat à Bourg-Blanc contre l'ESL Brest à 14 H. - U11 B : match de championnat à Plouguerneau à 10 H 30. - U13 A : match de championnat à Bourg-Blanc contre l'AS Brestoise à 10 H 30. - U13 B : match de championnat à Lannilis à 13 H 30. - U15 : match de championnat à Bourg-Blanc contre GJ Pointe Corsen à 15 H 30. - U16 : match de championnat à Bourg-Blanc contre l'AS Brestoise à 15 H 30. - U18 : match de championnat à Ploudalmézeau à 15 H. **Dimanche 10 décembre** : - Séniors A : match contre Portsall à 15 H au stade Jo Le Bris. - Séniors B : match contre Coat-Méal à à 13 H au stade Jo Le Bris. - Séniors C : match contre Brest Quéliverzan 3 à 13 H au stade Jo Le Bris. - Séniors Loisirs : match contre Ploudaniel à 10 H au stade Jo Le Bris.

Les Marcheurs. **Lundi 11 décermbre** : départ de la marche à 14 H sur Milizac (Jean Joël Uguen). **Mercredi 13 décembre** : départ de la petite marche à 14 H (Henri Le Roux). Départ de la grande marche à 14 H (André Le Cler). **Lundi 11 décembre** : réunion de bureau et prévision des marches du 1 er semestre 2024 à 10 H à l'espace Loisirs (boulodrome)

L'Hand Aberiou **Samedi 9 décembre** : - Babyhand de 9 H 45 à 10 H 45 et 1ers pas de 10 H 45 à 11 H 45 au complexe sportif de Tourousel à Bourg-Blanc. Matchs (voir coach pour l'heure de RDV) : - débutants confirmés contre Entente des Abers et Lesneven à 13 H 30 (JLLG). - 11 ans mixte contre Stade Plabennecois HB 1 à 15 H 30 (salle Dupureur, plabennec). - 11 ans filles 1 contre Stade Plabennecois HB 1 à 15 H (JLLG). - 11 ans filles 2 contre Ploudiry Sizun HB 1 à 16 H (SOS, Ploudiry). - 13 ans filles contre Côte des Légendes HB à 14 H (gymnase Lanveur, Kerlouan). - 13 gars contre PSM HB 2 à 13 H 30 (Crann). - 15 ans filles contre Hermine Kernic HB 1 à 16 H 30 (JLLG). - 18 ans filles 1 contre Ploudiry Sizun HB 1 à 18 H (SOS, Ploudiry). - 18 ans filles 2 contre La Forest Landerneau à 15 H 15 (SOS, La Forest Landerneau). - 18 ans filles 3 contre St Renan Guilers HB 2 à 16 H (salle Kerzouar, St Renan). - 18 ans gars 1 contre Locmaria HB 3 à 18 H 30 (Crann). - 18 ans gars 2 contre Entente des Abers à 16 H 30 (Crann). - seniors gars : exempt. **Dimanche 10 décembre :** - 15 ans gars contre Elorn HB 2 à 11 H 30 (St Houardon, Landerneau). - seniors filles contre Entente des Abers 2 à 16 H (Mezeozen, Lannilis). **Loisirs :** le **mercredi 13/12** à 20 H 30 contre Gars du Reun 1 (Touroussel).

Dans le Vent d'Ouest. Atelier Bien-être avec l'éventail **dimanche 17 décembre** de 10 H à 12 H à la MTL. 10 **€**. Excellent anti-stress, lorque l'on pratique l'éventail, lié à l'élément Vent, placé au bout des doigts prolongement du corps, l'on se sent emporté, léger, libre, la magie opère… Contact et inscription par mail : dansleventdouest@gmail.com

Club Cycliste. Le club vous donne rendez-vous le **dimanche 17 décembre** pour des randonnées au profit de l'association Amitiés Madagascar Bretagne. Contact : ccbourgblanc@gmail.com

Foyer Laïque. **Soirée théâtrale** : La 2nde soirée de notre programmation théâtrale de l'année, c'est **samedi 9 décembre** à 20 H 30 à la MTL. Après le succès de « Mémé dans les orties », la compagnie Ploomiroise nous propose une nouvelle pièce intitulée « Complètement dingues ». Encore un grand moment de bonne humeur ! Billetterie sur place, mais réservations possibles dès maintenant sur le site du Foyer. Tarifs : adulte 6 €, réduit 3 €. Réunion de l'équipe-Foyer. La prochaine réunion de toute l'équipe de gestion et d'animation du Foyer est prévue le **vendredi 15 décembre** à 18 H. Bilan et pot de fin d'année. Les nouveaux renforts pour compléter l'Équipe sont les bienvenus.
Le Foyer laïque et vous : des locaux à la MTL pour la vie de l'asso, un site pour faire connaissance, se renseigner, s'inscrire : www.flbb.fr, un contact : foyerlaique.bourgblanc@orange.fr

Club des Lacs. Le goûter de Noël sera servi **le jeudi 14 décembre** à 15 H 30 à la salle de Kergariou. Belote et dominos à partir de 13 H 30, pétanque au boulodrome à 14 H. L'AG aura lieu le **mercredi 24 janvier** à la MTL à 11 H et sera suivie d'un repas à 12 H. 24 € / repas. Cotisation 2024 : 18 € / adhérent. Inscription, paiement repas et cotisation les jeudis 7/12 et 14/12.

Le menu du petit écolier

Lundi 11 décembre : Salade de pommes de terre et cervelas, Sauté de poulet et petits pois, Yaourt brassé aux fruits.
Mardi 12 décembre : Pamplemousse, Thon sauce basquaise et blé, Fromage blanc vanillé.
Jeudi 14 décembre : Salade verte et dés d'emmental, Gnocchi à la mexicaine, Compote et petits gâteaux.
Vendredi 15 décembre : Velouté de tomates aux vermicelles, Saucisses et flageolets, Ananas.

Petites annonces - commerces - professions libérales

DIVERS - LOCATION ➢ Jeune boulanger cherche studio ou T1 dans le bourg de Bourg-Blanc ☎ 07 80 68 20 31 (enter 16 H et 20 H)

Ludmila, Chamane & Médium, Coach Holistique Reprogrammation Subconscient. A mon compte à Bourg-Blanc, j'ai développé une méthode de bien être au niveau physique et mental de développement personnel et spirituel (déjà approuvé sur moi-même et auprès de mes proches), c'est à la portée de tous et bien sûr des résultats sont significatifs dès les premières séances. Contactez-moi pour me faire part de vos projets ou problématiques qui vous concernent et nous opterons pour la ou les solutions ☎ 06 64 83 81 51, ludmilaniedospial@yahoo.com

PERMANENCES VACCINATION GRIPPALE

- **Cabinet infirmier Paubet Dudey** 12 bis, rue de Brest : **jusqu'au 31 janvier**, tous les jours à 15 H 30 et les lundis, mercredis et vendredis de 11 H à 12 H ☎ 02 98 84 57 17 / 06 45 78 58 25.
- **Cabinet infirmier Quintric - Masson** 11, place Sainte Barbe : tous les lundis et vendredis de 13 H à 14 H. Possibilités sur RDV ☎ 06 08 91 21 97.
- **Cabinet infirmier Huchet-Paul** 10, rue de Brest : vaccination anti-grippale sur rendez-vous. ☎ 06 84 48 13 91.

LE FOYER LAIQUE DE BOURG-BLANC

SAMEDI 9 DECEMBRE - 20h30

BOURG-BLANC

A LA MAISON DU TEMPS LIBRE - MTL

Entrées payantes: 6€ / Tarif réduit: 3€
réservations possibles sur flbb.fr

16 DÉCEMBRE

19h MTL de BOURG BLANC

CONCERT DE CHARITÉ

en faveur de l'Ukraine

INVITÉS :

THE MOONSHINERS BAND
YELLOW-BLUE
ROCKROOM
LE GROUPE DE DANSE FOLKLORIQUE "TANOK"

DANS LE PROGRAMME :
ROCK - COUNTRY - VARIÉTÉ - MUSIQUE TRADITIONNELLE

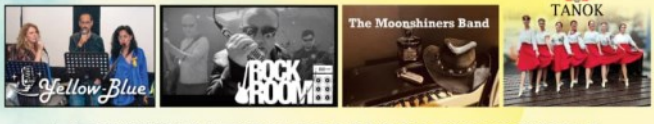

LA RESTAURATION SUR PLACE EST POSSIBLE

BOURG-BLANC

DIMANCHE 17 DÉCEMBRE 2023

RANDO : VTT, GRAVEL CYCLO ET MARCHE

DÉPART 8H30 SALLE CREACH LEUE

Tarif : 6€, gratuit pour les moins de 12 ans

Renseignements : ccbourgblanc@gmail.com

Inscription sur place à partir de 7h30 - Départ libre

au profit de **AMITIÉ MADAGASCAR BRETAGNE**

pour la réhabilitation et l'équipement d'un centre de soins

VTT : 22, 36, 43, 53 kms **GRAVEL** : 51, 71 kms

CYCLOTOURISME : 54,75kms **MARCHE** : 5,10,14kms

GUYOT environnement · PUM · Roudaut Foricher · FSGT Finistère · amb Amitié Madagascar Bretagne