



# L'Echo Blanc-Bourgeois

## BULLETIN COMMUNAL D'INFORMATIONS

Site de la Commune : [www.bourg-blanc.fr](http://www.bourg-blanc.fr)

☎ 02 98 84 58 13 Courriel : [mairie@bourg-blanc.fr](mailto:mairie@bourg-blanc.fr)

Pour toute parution dans l'écho : [echo@bourg-blanc.fr](mailto:echo@bourg-blanc.fr)

Horaires de la mairie : du lundi au jeudi : 8 H 30 à 12 H & 13 H 30 à 17 H 30, vendredi : 8 H 30 à 12 H & 13 H 30 à 17 H, samedi de 9 H à 12 H.

Horaires de l'agence postale communale : du lundi au vendredi : de 8 H 30 à 12 H et de 13 H 30 à 17 H (16 H 30 le vendredi), samedi 9 H - 12 H.

### Mémento

#### Appels d'urgence

Médecin : 15

Sapeurs Pompiers : 18 ou portable 112

Gendarmerie : 17 ou 02 98 40 41 05

• Pharmacie de garde ☎ 32 37

• Cabinets infirmiers :

HUCHET / PAUL ☎ 06 84 48 13 91

QUINTRIC / MASSON / COAT

☎ 06 08 91 21 97

PAUBET / DUDEY / TOURNELLEC

☎ 02 98 84 57 17 / 06 45 78 58 25

• ALSH ☎ 09 64 44 10 48

• Halte-garderie "Petit Ours & Compagnie"

☎ 02 98 84 46 05

[haltegarderie-bourgblanc@outlook.fr](mailto:haltegarderie-bourgblanc@outlook.fr)

• Médiathèque ☎ 02 98 84 54 42. Horaires :

Mardi 16 H 30 - 19 H, Mercredi 10 H - 12 H & 14 H - 17 H 30 ; Samedi 10 H - 12 H & 14 H - 16 H.

• Astreinte eau / assainissement CCPA

☎ 06 08 41 49 75

• Taxi de l'Iroise ☎ 06 80 06 17 00

• Relais Petite Enfance ☎ 02 98 36 83 42

### Permanences des Élus

• Bernard GIBERGUES (Maire)

Jeudi de 14 H à 16 H & le samedi de 9 H 30 à 11 H 30 sur RDV.

• Stéphane BERGOT (urbanisme & aménagement urbain)

Mardi ou jeudi de 14 H à 16 H sur RDV.

[stephane.bergot@bourg-blanc.fr](mailto:stephane.bergot@bourg-blanc.fr)

• Marie-Françoise MITH (associations, culture, tourisme, fleurissement, patrimoine)

Mardi de 10 H à 12 H sur RDV.

[marie.mith@bourg-blanc.fr](mailto:marie.mith@bourg-blanc.fr)

• Claude HABASQUE (bâtiments, travaux, sport) Vendredi de 16 H à 18 H (sur RDV à partir de 17 H).

[claud.habasque@bourg-blanc.fr](mailto:claud.habasque@bourg-blanc.fr)

• Sandra LE MESTRE (vie scolaire, finances) Jeudi de 14 H à 16 H sur RDV

[sandra.le-mestre@bourg-blanc.fr](mailto:sandra.le-mestre@bourg-blanc.fr)

• Hervé MARCHADOUR (aménagement rural, réseaux, environnement) :

Samedi de 9 H 30 à 11 H 30 sur RDV.

[herve.marchadour@bourg-blanc.fr](mailto:herve.marchadour@bourg-blanc.fr)

• Evelyne PAGE (action sociale, personnes âgées) : Samedi de 10 H à 12 H sur RDV.

[evelyne.page@bourg-blanc.fr](mailto:evelyne.page@bourg-blanc.fr)

### Vie municipale

Consultez le bulletin d'informations municipal, en ligne, dès le jeudi soir :

- Sur le site internet de la commune : [www.bourg-blanc.fr](http://www.bourg-blanc.fr)

- Sur le Facebook de la commune : [www.facebook.com/communedebourgblanc](https://www.facebook.com/communedebourgblanc)

- Dans votre boîte mail sur demande à : [echo@bourg-blanc.fr](mailto:echo@bourg-blanc.fr)



**Agence Postale Communale.** Depuis le **lundi 15 avril**, l'agence postale est également ouverte l'après-midi. **Nouveaux horaires** : du lundi au vendredi : de 8 H 30 à 12 H et de 13 H 30 à 17 H et le vendredi 16 H 30, samedi de 9 H à 12 H.

**CCAS. - Minibus.** Prochaine « sortie courses » **mercredi 15 mai**.



**Inscription sur la liste électorale.** Les élections européennes se dérouleront le **dimanche 9 juin 2024** afin d'élire les 81 eurodéputés représentant la France au Parlement européen. → Vous avez jusqu'au **vendredi 3 mai 2024** pour vous inscrire sur les listes électorales en mairie ou le **mercredi 1<sup>er</sup> mai 2024** en ligne sur le site : <https://service-public.fr> → Pour **vérifier** si vous êtes inscrits ou vous inscrire, c'est très simple consultez le site : <https://www.elections.interieur.gouv.fr>

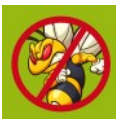

**Frelons asiatiques.** Le référent a posé une 50<sup>aine</sup> de pièges sur le territoire de la commune, là où ont été détruits des nids l'an dernier. Il est important de les laisser en place **jusqu'à la fin mai**, moment où le référent passera les retirer et faire un comptage des piégeages.

### Agenda

#### MARCHÉ

Le marché de ce dimanche 21 avril aura lieu de 8 H 30 à 13 H sur le parvis de la mairie.



**Projection d'un diaporama** commenté par le couple Christine et Hervé SCIEUR de Bourg-Blanc : « Notre périple en vélo tandem sur les routes de France et de Saint-Jacques de Compostelle » **samedi 4 mai** à 20 H 30 à la salle du conseil en mairie.



**Printemps des Abers.** Le Printemps des Abers (spectacles de rues) se déroulera sur notre commune le **samedi 1<sup>er</sup> juin** en soirée dans le centre bourg. Pour une bonne réussite de cette manifestation, nous aurons besoin de bénévoles. Nous vous invitons à une réunion **jeudi 25 avril** à 15 H 30 à la mairie. Si vous ne pouvez pas assister à la réunion et que vous êtes d'accord de prêter la main, vous pouvez vous inscrire auprès de l'accueil de la mairie au 02 98 84 58 13.

### Etat civil - Urbanisme

**Décès :**

- Gisèle SALAÛN née LANNON 4, rue du Château d'eau - 11 avril.
- Karine MERRIEN née GOACOLOU 33 ter, rue de Brest - 16 avril.
- Marie JAOUEN née PERROT 14, place Sainte Barbe - 16 avril.

**Naissance :** - Erell AUDRÉZET 3, place des Ajoncs d'Or - 7 avril.

#### Déclaration préalable :

- Emmanuelle ARZUR 5, Kervalanoc : aménagement du garage en pièce de vie.

# Informations



**L'ADMR des 2 Abers** est une association qui aide et accompagne les personnes à domicile de la naissance à la fin de vie. **Dans quelles circonstances ?** Difficultés ponctuelles ou permanentes (exemples : grossesse, chute, dépendance, accident de la vie, handicap, etc...). **Comment vous aider ?** En entretenant l'intérieur de votre maison, en préparant vos repas, en vous accompagnant aux courses ou aux sorties, en maintenant votre lien social, en relayant votre aidant ... **Avec qui ?** Une équipe de professionnels dont le métier a du sens. L'ADMR des 2 Abers, c'est aussi une équipe de bénévoles qui organise des activités pour les personnes aidées : rencontres conviviales, goûters, après-midi, jeux... En fonction de vos besoins, nous vous proposerons une solution. N'hésitez pas à nous contacter au 02 98 04 87 41.



**Concours Photos.** A l'occasion des Jeux Olympiques qui se dérouleront **du 26 juillet au 11 août 2024**, la médiathèque organise un concours photo sur le thème du sport. Concours ouvert uniquement aux photographes amateurs et amatrices. 3 catégories : adultes (18 ans et plus), adolescents (+12 ans) et enfants (-12 ans). Chaque participant peut envoyer 3 photographies maximum. Les photographies sélectionnées, dans chaque catégorie, seront exposées sur le territoire de la commune à partir de fin juin. Concours-photo ouvert à tous et toutes. Envoi des photos **jusqu'au 30 avril** inclus à : [mediatheque-bourgblanc@orange.fr](mailto:mediatheque-bourgblanc@orange.fr) en indiquant dans l'objet du mail : concours-photo.

**L'obtention du permis de conduire en 2024 : désormais possible dès 17 ans.** Toutes les démarches administratives liées au permis de conduire sont désormais centralisées sur la plateforme officielle <https://permisdeconduire.ants.gouv.fr/>. Sur cette plateforme, diverses procédures peuvent être effectuées de manière centralisée ; la déclaration de perte ou de vol de votre permis de conduire, le suivi de l'évolution de votre dossier, ainsi que la vérification de votre solde de points, entre autres. Depuis janvier 2024, l'examen du permis de conduire est ouvert dès l'âge de 17 ans en France. Cette initiative vise à simplifier la mobilité des jeunes, en particulier ceux résidant en zone rurale, pour améliorer leur accès à l'emploi. Cette mesure s'étendra de manière universelle à tous les candidats au permis de conduire, qu'ils soient inscrits dans une auto-école traditionnelle, qu'ils optent pour le passage en candidat libre, ou qu'ils préfèrent une auto-école en ligne, telle que celle disponible sur cette plateforme. Dans ce dernier cas, toutes les informations nécessaires, y compris l'inscription au code de la route via le numéro NEPH, seront fournies par l'auto-école en ligne.

**Paroisse.** Permanence de la maison paroissiale de Plabennec du lundi au samedi de 9 H 30 à 12 H ☎ 06 30 77 66 14. Secours catholique : Espace Louis Coz, Plabennec ☎ 06 38 64 05 94. **Vendredi 12 avril** : messe à 9 H à Plabennec et à 18 H à la Basilique du Folgoët.

**Conciliateur de justice.** Raymond THOMAS assure ses permanences tous les lundis des semaines impaires de 13 H à 17 H à l'espace France Service de Plabennec uniquement sur RDV. Contact : [raymond.thomas@conciliateurdejustice.fr](mailto:raymond.thomas@conciliateurdejustice.fr)

## Pays des Abers



**Collecte des déchets.** Pour connaître vos jours de collecte, consultez notre site Internet. Les cartographies interactives vous guideront pour identifier les jours de collectes d'ordures ménagères et de bacs jaunes. **Les emballages (bacs jaunes) ne doivent pas être mis en sac**, sous peine de ne pas être ramassés. Majoritairement sur Bourg-Blanc, les ordures ménagères sont ramassées les jeudis des semaines impaires et les bacs jaunes les jeudis des semaines paires. **Modifications jours fériés de mai.** En raison des **mercredis 1<sup>er</sup> et 20 mai** : ramassage avec un jour de décalage. Mais attention, exceptionnellement pour les **8 et 9 mai fériés**, la collecte aura lieu sans décalage.

**Déchetteries.** - **Bourg-Blanc** : Le **mardi** de 9 H à 12 H et de 14 H à 18 H, le **vendredi** de 14 H à 18 H, et le **samedi** de 9 H à 12 H et de 14 H à 18 H. **Déchetterie de Penvern à Plabennec** : - du **lundi** au **samedi** 9 H / 12 H et 14 H / 18 H. **Déchetterie de Ménez-Bras à Lannilis** : fermée pour travaux. **Plus d'informations** au 02 98 37 66 00 ou par mail à [accueil@pays-des-abers.fr](mailto:accueil@pays-des-abers.fr)



**PLUi**  
PLAN LOCAL  
D'URBANISME  
INTERCOMMUNAL

PAYS DES ABERS / BRO AN ABERIOU

**PLUi - Ouverture de l'enquête publique.** L'enquête publique portant le projet de modification n°2 du PLUi Pays des Abers se déroule jusqu'au **vendredi 3 mai 2024**. Les dossiers sont consultables : à l'hôtel de Communauté à Plabennec, dans les 7 autres lieux d'enquête (mairies de communes principalement concernées par la modification n°2 : Bourg-Blanc, Lannilis, Le Drennec, Loc-Brévalaire, Plabennec, Plouguerneau, Saint-Pabu), en version numérique sur [www.registredemat.fr/modif-2-plui-pays-des-abers](http://www.registredemat.fr/modif-2-plui-pays-des-abers). Les observations seront recueillies : sur le registre papier tenu à la disposition du public au siège de l'enquête et dans les mairies des 7 communes concernées, par courrier postal à l'adresse suivante « Présidente de la commission d'enquête – Communauté de communes du Pays des Abers – 58 avenue de Waltenhofen – 29860 PLABENNEC », par voie électronique (avec la création d'une adresse mail dédiée) : [modif-2-plui-pays-des-abers@registredemat.fr](mailto:modif-2-plui-pays-des-abers@registredemat.fr), auprès de la commission d'enquête lors des permanences organisées dans les lieux et aux horaires suivants : mairie de Plabennec **jeudi 25 avril** de 9 H à 12 H, mairie de Le Drennec **jeudi 25 avril** de 14 H à 17 H.

**France Services** vous accueille et vous accompagne pour toutes vos démarches administratives et numériques au quotidien. Ce service de proximité dispose également d'un accès numérique en libre-service ainsi que d'un scanner et d'une imprimante pour vos démarches administratives. Espace France Services Plabennec - 16, rue Pierre Justin (espace Louis Coz) ou Lannilis 11, rue Jean Baptiste de la Salle 02 30 06 00 36.

## Un peu de breton chaque semaine - un tamm brezhoneg bep sizhun

**Un nor oa kornzigor dirazomp hon-daou, ha ni drezi** : Devant nous-deux il y avait une porte entrebâillée, nous la franchîmes.

**An Neñv teñval ha goloet a valkennoù du** : Le ciel sombre, et chargé de nuages noirs.

**En desped d'an avel zil a lakae ar speurinier da skrijañ, sevel a rae ar flamenn sonn ha difiñv** : Malgré le vent coulis qui faisait trembler les cloisons, la flamme s'élevait verticalement.

**Ar verienenn hec'h-unan he deus he c'hounnar, ha pep blevenn a daol he skeud war an douar** : La fourmi elle-même a ses colères, et chaque cheveu projette son ombre sur la terre.

**Diwallit rak ar mervent kozh, hag ar gwalarñ yaouank** : Défiiez-vous du vieux vent de sud-ouest, et du jeune vent de nord-ouest.

**Kousket ha leinañ zo memestra** : Qui dort dîne.

## Vie associative



**UNC BOURG-BLANC.** L'association UNC en accord avec la mairie de BOURG-BLANC organise la commémoration de l'armistice de la victoire du 8 mai 1945. **Mercredi 8 mai** à 10 H : rassemblement à la mairie de Coat-Méal pour la levée des couleurs suivi du dépôt de gerbes au Monument aux morts. A 11 H, levée des couleurs à la mairie de BOURG-BLANC. Dépôt de gerbes et décorations d'anciens appelés au Monument aux morts. La section de Plouvien nous aura rejoint pour la levée des couleurs. La cérémonie sera suivie d'un apéritif servi à la mairie ainsi qu'un repas au restaurant de Bourg-Blanc. Inscription pour le repas **avant le 30 avril** au 06 43 97 01 70.

**Club des Lacs.** Gym douce : il n'y aura pas de séance le **mardi 23 avril**. Pour celles qui n'ont pas réglé leur cotisation du 2<sup>ème</sup> trimestre (25 €), nous vous demandons d'y procéder le **mardi 30 avril** lors de la prochaine séance.

**Les Marcheurs.** **Lundi 22 avril** : départ de la marche à 14 H pour Ty Colo à Saint-Renan (Jean Trébaol). **Mercredi 24 avril** : pas de petite marche. Départ de la grande marche à 14 H (André Le Cler).



**GSY Football.** **Samedi 20 avril** : - U6 : repos. - U7 : JND à Lannilis, RDV parking de Créac'h Leué à 9 H 20. Parents disponibles. - U8 et U9 : repos. - U11 A et U13 A : Tournoi de Plounéventer. - U15 : match de championnat à Plabennec contre AZ Ploudalmézeau. **Dimanche 21 avril** : - Séniors A, B et C : repos. - Loisirs : repos.



**L'Hand Aberiou.** **Samedi 20 avril** : Babyhand : pas de séance. - 1<sup>ers</sup> pas : plateau de Pâques à 10 H 30 (salle René Le Bras, Plabennec). **Matches** (voir coach pour l'heure de rendez-vous) : - débutants confirmés : Tournoi de Pâques de 13 H 30 à 16 H 30 (salle du Coat, Le Drenec). Demi-finale de Coupe de Bretagne pour nos 3 équipes encore en lice... Venez nombreux les encourager, elles auront besoin de vous ! - 11 ans filles contre AGL HB Fougères à 16 H 30 (Touroussel). - 15 ans filles contre HBC Briec à 18 H (Touroussel). **Dimanche 21 avril** : - 18 ans filles contre HBC Janzé à 15 H (SOS, Janzé).

**Le Handfit**, vous connaissez ? Vous cherchez un sport qui allie Santé, Plaisir et Bien être, nous y ajoutons la Convivialité ! C'est le moment de venir découvrir cette activité physique récente proposée depuis 3 saisons maintenant et animée par 2 coachs formés. Les séances se déroulent à 19 H et 20 H 15 **les 23 et 30 avril**, salle Jean Louis Le Guen à Plouvien et le **25 avril** au complexe sportif de Touroussel.



**Foyer Laïque.** **Opération saucissons !** Derniers jours pour réserver vos saucissons préférés ; bons de commande à déposer au Foyer au plus tard **ce samedi 20 matin**.

**Exposition de photos.** Sur le thème des « 15-25 ans » ? le Club photo du Foyer Laïque présente son exposition intitulée « Chrysalide ».

Elle sera visible **du 24 avril au 6 juin 2024** à l'E.H.P.A.D. des Abers de Lannilis. **Bonnes vacances** de printemps à toutes et tous. Le Foyer laïque et vous : un site pour faire connaissance et vous renseigner : [www.flbb.fr](http://www.flbb.fr) ; - un contact pour toute question : [foyerlaïque.bourgblanc@orange.fr](mailto:foyerlaïque.bourgblanc@orange.fr)

## Petites Annonces

**LA CAVERNE DE MERLIN** vous propose ce **vendredi 19 avril** à midi son traditionnel kig ha farz. C'est le dernier de cette saison. Merci de réserver au 02 98 84 57 54 aux heures d'ouverture ou au 07 61 89 63 01 en dehors.

**EMPLOI.** - La commune de BOURG-BLANC recrute, au sein de la halte-garderie, un agent à temps partiel pour l'accueil des enfants dans la structure : lundi, mardi et vendredi de 12 H à 13 H 30. Candidature manuscrite et CV à remettre, sous pli fermé, en mairie à l'attention de Monsieur le Maire pour le **22/04/2024** à l'adresse suivante : Commune de Bourg-Blanc - 1, place de l'Étang - 29860 BOURG-BLANC.

- Le Lapin Léonard à Bourg-Blanc recherche un(e) employé(e) qui interviendra à l'atelier de transformation et qui effectuera quelques livraisons. Du lundi au vendredi de 6 H à 13 H 20 (pas de WE) - Permis B. Possibilité de temps partiel. Emploi sénior bienvenu. Mail : [lelapinleonard@gmail.com](mailto:lelapinleonard@gmail.com) ou 06 12 69 54 02.

- Cabinet de Kiné à Plabennec recherche personne motivée pour 4 H de ménage par semaine ☎ 06 61 44 11 66.

**Nouveau sur le secteur : WJB Nettoyage 29 et MV Nettoyage 29**, services de nettoyage pour particuliers et professionnels : vitres et vitrines, nettoyage fin de chantier, nettoyage clôtures et bardages, entretien Airbnb ☎ 06 48 03 53 23 / 06 24 69 69 15 / [mwnettoyage29mail.com](mailto:mwnettoyage29mail.com)

**Fête des classes - retrouvailles 55 ans.** Blanc-bourgeoises, Blanc-bourgeois, nés en 1969, nous vous proposons une soirée de retrouvailles courant de l'automne. Contact au 06 62 62 44 33.

**« Lire et Faire Lire » à l'Ecole publique.** Partager le plaisir de lire, donner le goût du livre et des histoires aux plus jeunes grâce à la lecture à voix haute, c'est le but du programme Lire et Faire Lire. Il y a déjà des volontaires inscrits, mais l'équipe peut encore être renforcée. Grands-parents, retraités, amis de la lecture et de l'école, grand merci par avance. Les nouveaux volontaires sont invités à se faire connaître auprès de la Directrice de l'école ou d'un responsable du Foyer Laïque. Une rencontre aura lieu à la rentrée des vacances de printemps pour l'organisation de l'activité. Contacts : [ec.0291220U@ac-rennes.fr](mailto:ec.0291220U@ac-rennes.fr) - [foyerlaïque.bourgblanc@orange.fr](mailto:foyerlaïque.bourgblanc@orange.fr)

## Chez nos voisins

**Vide-grenier.** Le TTB Moto Club de Plouvien organise un vide-greniers **dimanche 21 avril** de 9 H à 17 H à la salle des sports des Écoles. Entrée 1,5 €, gratuit moins de 12 ans. Restauration rapide sur place. Renseignements au 06 31 56 99 87.

**Le Grenier Miloé - Plouvien** ouvre à nouveau ses portes les **vendredis 26 avril et 3 mai** de 15 H à 18 H 30 et le **samedi 4 mai** de 9 H à 12 H ! Venez (re)découvrir notre ferme le temps d'une journée en famille ou entre amis. Au programme : - Kamishibai de la Petite Poule Rousse qui voulait faire des coquillettes. - Visite thématique de la ferme (gratuite sur inscription) : créneaux toutes les heures. - Ateliers enfants : 2-5 ans et 6-9 ans (5 € sur inscription). \* 2-5 ans : parcours sensoriel et mini ateliers. \* 6-9 ans : construction d'un nichoir à oiseaux. Réservation au 02 98 04 05 43 (Office de Tourisme Lannilis) ou [contact@legreniermiloé.fr](mailto:contact@legreniermiloé.fr)



L'association CLUB V.M. organise une porte ouverte le **samedi 27 avril 2024**

à l'aire de repos du lac de Bourg-Blanc.

Nous serons ravis de vous recevoir et vous montrer nos réalisations navales. Vous aurez l'occasion prendre en main nos springers pour une partie endiablée.

Venez nombreux.



Comité de Jumelage  
Bourg-Blanc  
Coat-Méal

# THÉ Dansant

Animé par Romance Bleue  
Le 28 Avril 2024 à 14h,  
à la MTL Bourg-Blanc

Réservations jusqu'au 21 Avril :  
☎ 06.51.33.12.25  
jumelagebbcm@gmail.com

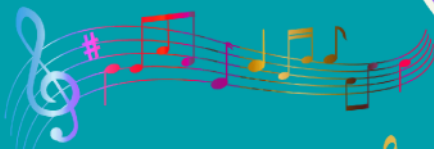
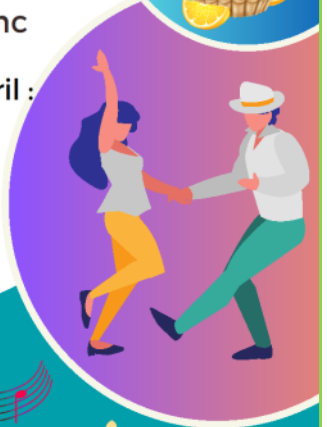

SALAÜN Erwann

# Exposition Les Fablios Modigliani Turner Vermeer

Médiathèque de Bourg-Blanc  
Du 10 Avril au 1er juin 2024



Ateliers plastiques  
Plus d'infos : [livrecommelair.fr](http://livrecommelair.fr)

Médiathèque Municipale de Bourg-Blanc

02 98 84 54 42

[mediatheque-bourgblanc@orange.fr](mailto:mediatheque-bourgblanc@orange.fr)

ReseauLivrecommelair

BIBLIOTHÈQUE  
DU  
FINISTÈRE  
Leaving Penn ar Bed



livre comme l'air...  
BOURG-BLANC  
PLOUVIEN  
MEDIA  
THEQUES



Médiathèque de Bourg-Blanc  
**BBOUQUINE**  
Programme 2ème trimestre 2024

**Jeudi 18 Avril**  
Les animaux du jardin

**Jeudi 23 Mai**  
Art & histoires

**Jeudi 27 Juin**  
Vive le sport !



Gratuit - Ouvert à tous  
2 séances : 9h30/10h et 10h30/11h

Inscriptions : 02 98 84 54 42  
[mediatheque-bourgblanc@orange.fr](mailto:mediatheque-bourgblanc@orange.fr)  
Plus d'infos : [livrecommelair.fr](http://livrecommelair.fr)